

Manual de instalação e configuração do FortiClient EMS para acesso remoto à rede do CNPEM, com duplo fator de autenticação (2FA) no app DUO Security

Linux

Pré-requisitos: Registro no app DUO Security. Consulte o “Manual de registro no DUO Security para VPN - Autenticação de duplo fator (2FA)”. Em caso de dúvidas entre em contato com sti@cnpem.br.

Solicitar a chave de ativação através da SSI, antes de iniciar o procedimento, caso seja fornecedor ou usuários externos, entre em contato com sti@cnpem.br.

Importante: Esta versão do **FortiClient EMS** é incompatível com a versão gratuita do **FortiClient VPN**. Caso a versão gratuita esteja instalada, ela deve ser removida antes de iniciar a instalação da nova versão.

Download e Instalação:

Para obter o pacote de instalação do **FortiClient EMS** compatível com a distribuição **Linux** desejada, acesse o endereço disponibilizado na **Intranet** ou o site do **CNPEM** no link indicado abaixo:

- <https://intranet.cnpem.br/InIs/interna/index.php?ID=Nzgy>
- <https://cnpem.br/aceso-informacao/forticlient-aceso-vpn-cnpem>

Após o término do download, localize o arquivo baixado e execute-o para iniciar o processo de instalação do **FortiClient EMS**.

Quando a instalação for concluída com sucesso, clique duas vezes no ícone do **FortiClient EMS** para abrir o aplicativo. A tela inicial será exibida.

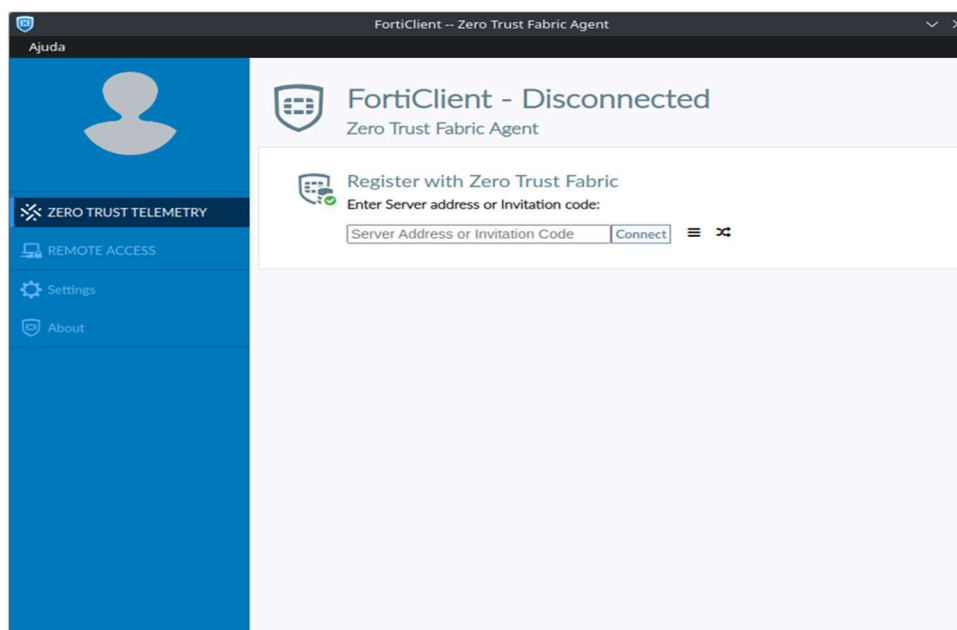

Para ativar, clique em “**ZERO TRUST TELEMETRY**”, irá aparecer um campo onde deve ser inserido a chave de ativação. *(os nomes alteram de acordo com o idioma do sistema operacional)*

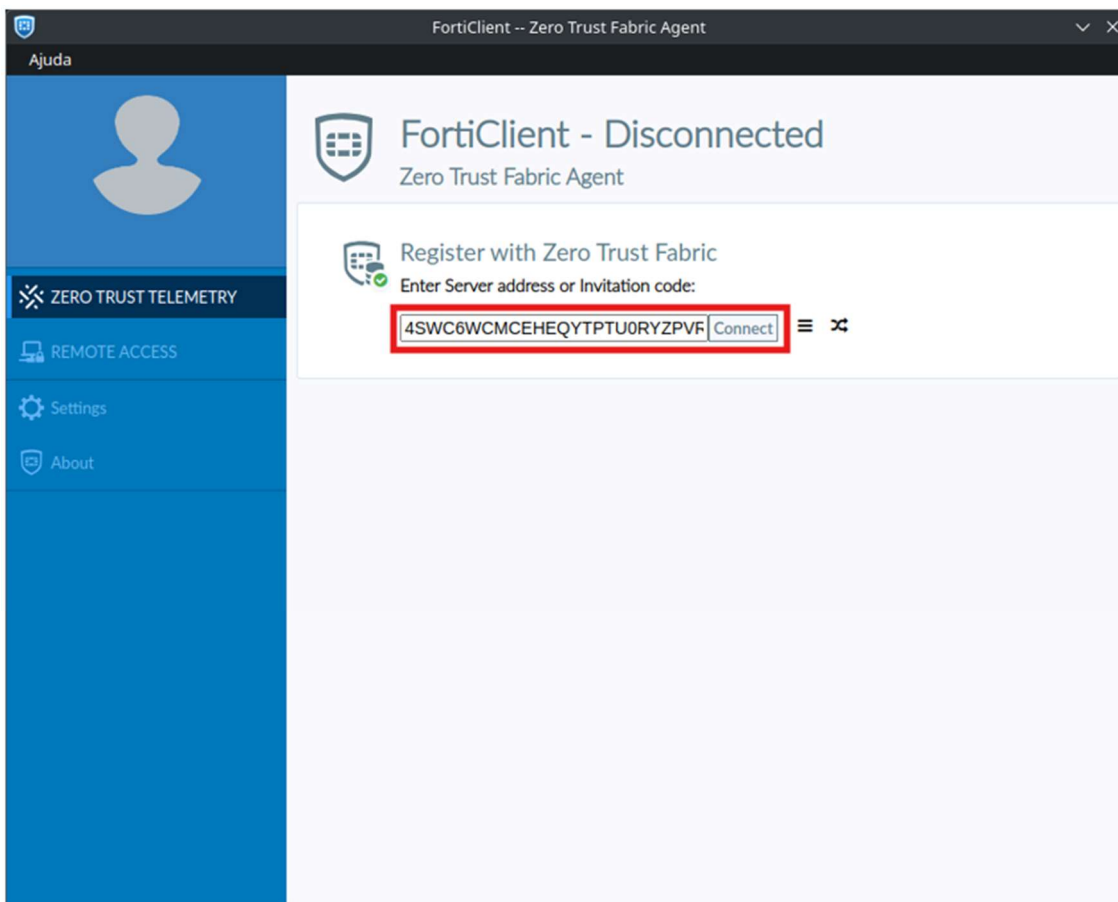

Após inserir o código, clique em **“Connect”** apenas uma vez e aguarde aparecer um pop-up (esse processo pode levar de 5 a 10 segundos) e insira seu usuário e senha e clique em **“Sign in”**. (os nomes alteram de acordo com o idioma do sistema operacional)

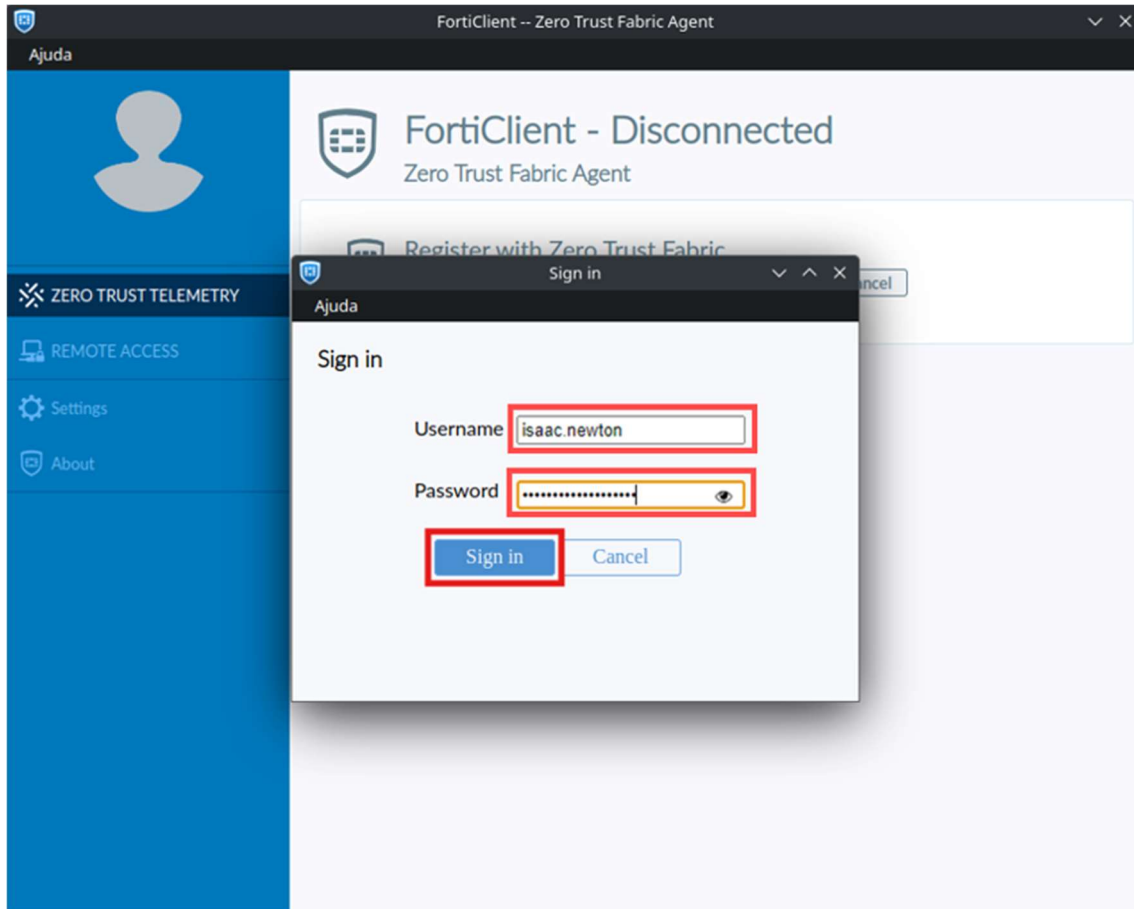

Aguarde o processo de registro terminar e confirme que está com status **“Connected”** (os nomes alteram de acordo com o idioma do sistema operacional)

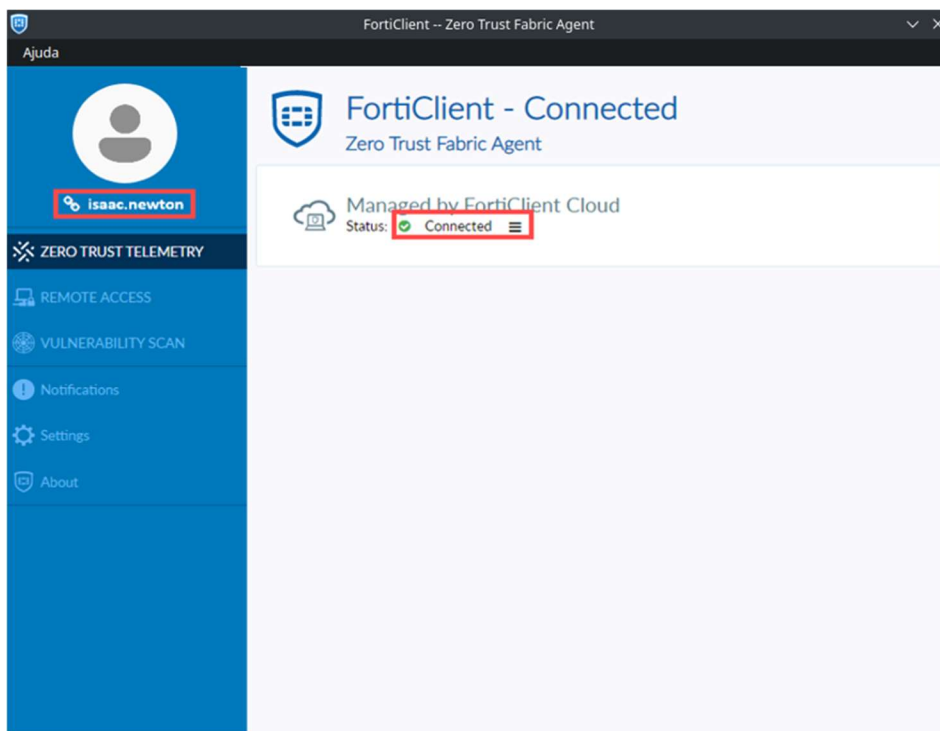

Para se conectar a VPN, seleciona a sessão **“Remote Access”** e clique em **SAML Login**: (os nomes alteram de acordo com o idioma do sistema operacional)

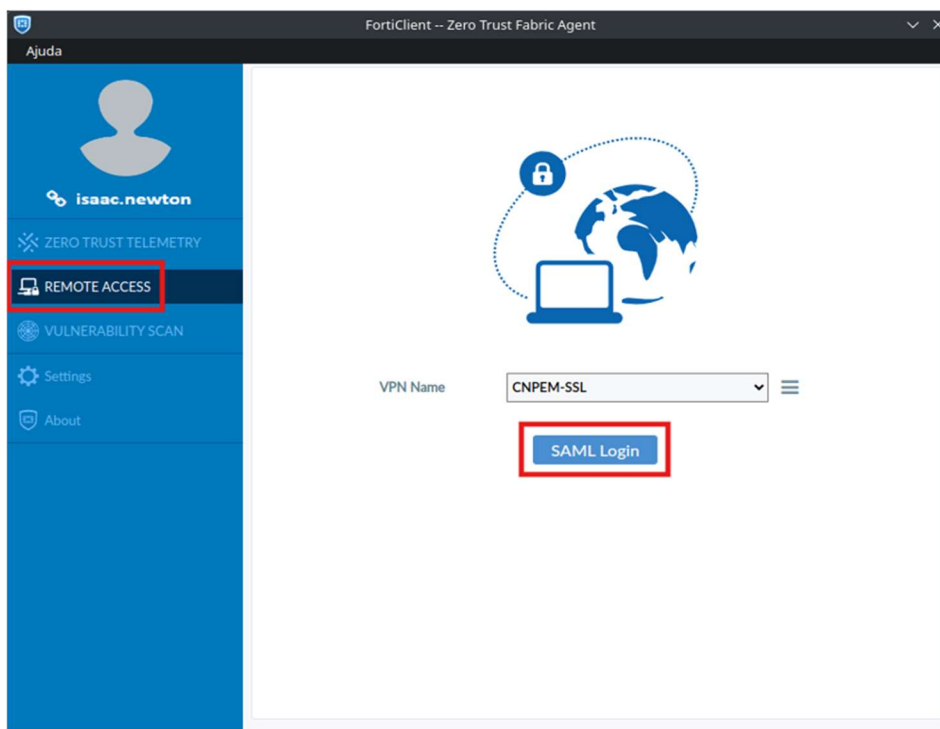

Uma janela se abrirá, solicitando a inserção do seu e-mail no **CNPEM**. Após, clique em **Next**:

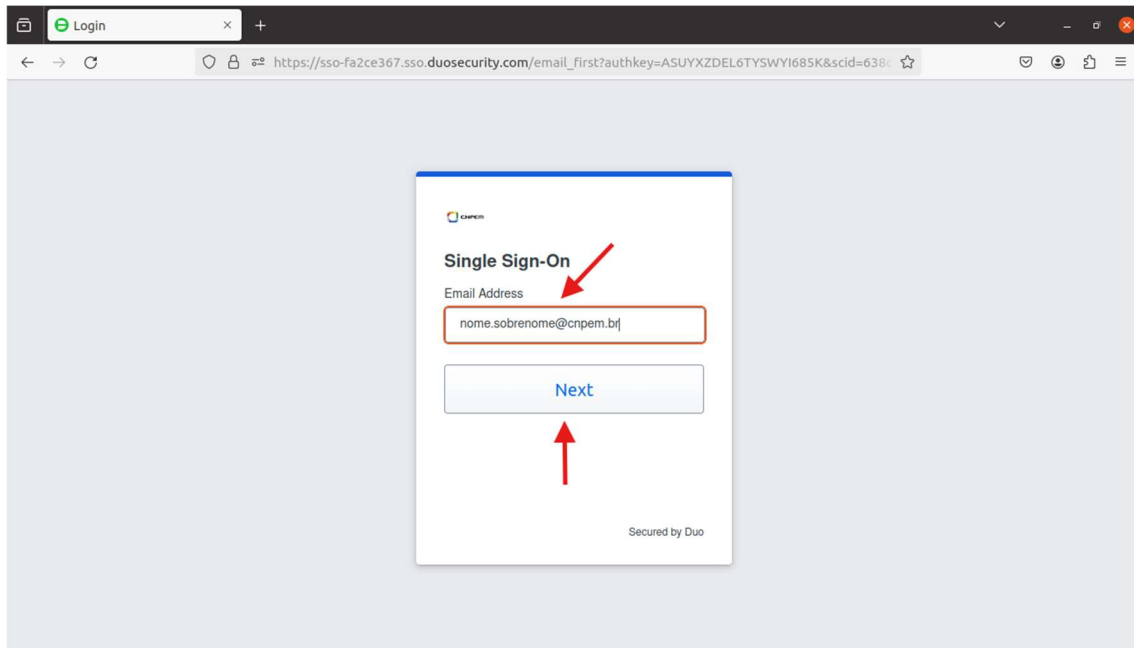

Digite a senha do e-mail e clique em **Log In**:

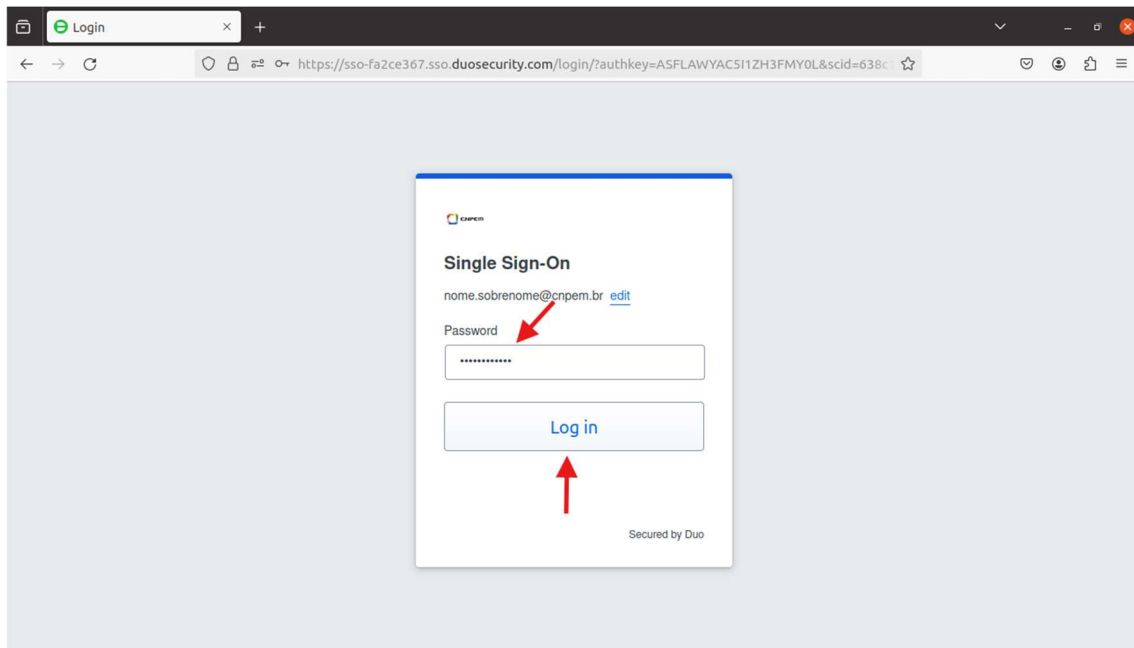

Insira o código exibido na tela do app **DUO** em seu celular registrado:

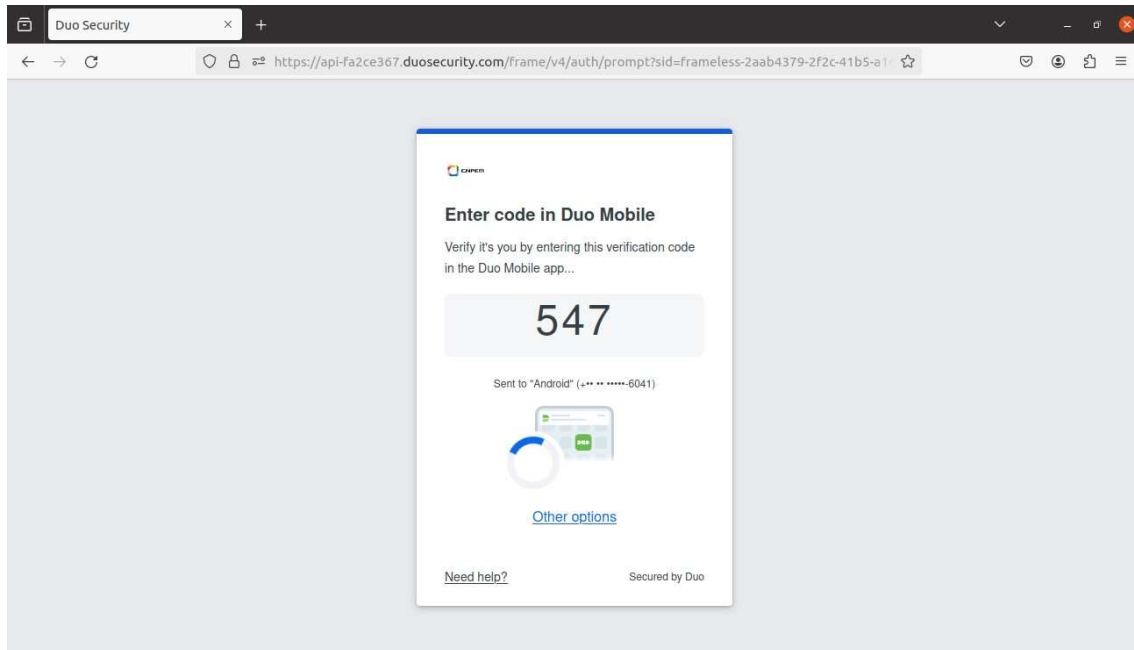

Aprove o login no app **DUO**:



Após a autorização ser realizada no app **DUO**, o login é concluído:

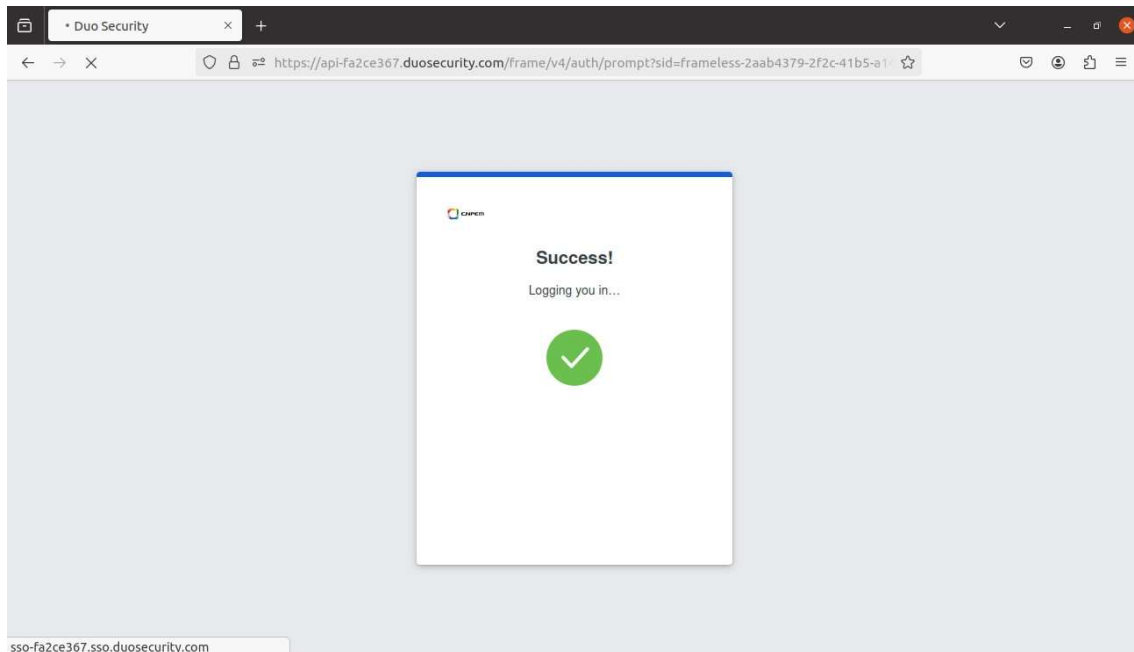

Pronto, a conexão **VPN** do **CNPEM** está estabelecida:

